



Anuncie noacidade on

# MÍDIA KIT 2025



# GRUPO EP

Somos o Grupo EP – Empresas Pioneiras – e oferecemos soluções integradas de comunicação para sua marca.

Nossa história começou com a EPTV Afiliada Rede Globo e, hoje, somos um ecossistema de mídia que reúne marcas de destaque, atuando nas regiões mais importantes e economicamente relevantes do país:

**Campinas, Ribeirão Preto, São Carlos e Sul de Minas.**



tudoep  
.com

acidade  
on

g1  
EPTV

ge  
EPTV

CBN  
Ribeirão Preto  
Campinas

EP  
FM

JP  
FM  
Ribeirão Preto | 93.1

ep  
painéis

Oceano  
Azul



# CONEXÃO E REGIONALISMO

Aqui, sua marca se **aproxima do público por meio de conteúdos relevantes** nos nossos portais de notícia.

Estamos presentes em

**317**  
municípios

Nossa região soma mais de

**11 MI**  
em população



**ACIDADE ON É O PRINCIPAL PUBLISHER DE  
CONTEÚDO HIPERLOCAL DO INTERIOR.**

**MAIS DO QUE ESTAR NO LOCAL,  
NÓS SOMOS PARTE DA COMUNIDADE.**

**CONECTAMOS MARCAS A PESSOAS REAIS POR  
MEIO DO JORNALISMO DE PROXIMIDADE.**

# **NOSSA RELEVÂNCIA É INQUESTIONÁVEL!**

**VENCEMOS O TROFÉU ACEESP NA CATEGORIA JORNAL/SITE DO INTERIOR -  
O MAIS TRADICIONAL DO JORNALISMO ESPORTIVO DO ESTADO DE SP**



# REGIÕES DE COBERTURA



Campinas



São Carlos



Araraquara



Ribeirão Preto



Piracicaba



# Campinas e região



**1.046.043**

Usuários



**2.133.262**

Visualização de páginas



**01:13**

Duração média na página

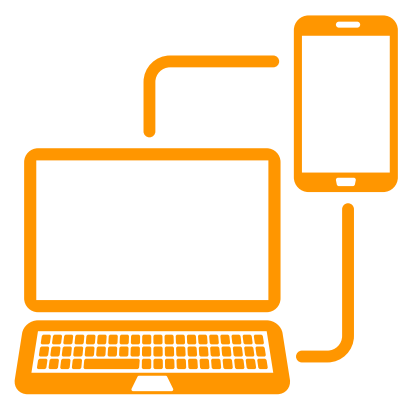

**65%**

Mobile

**35%**

Desktop

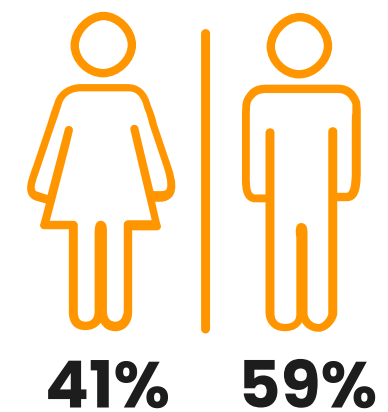
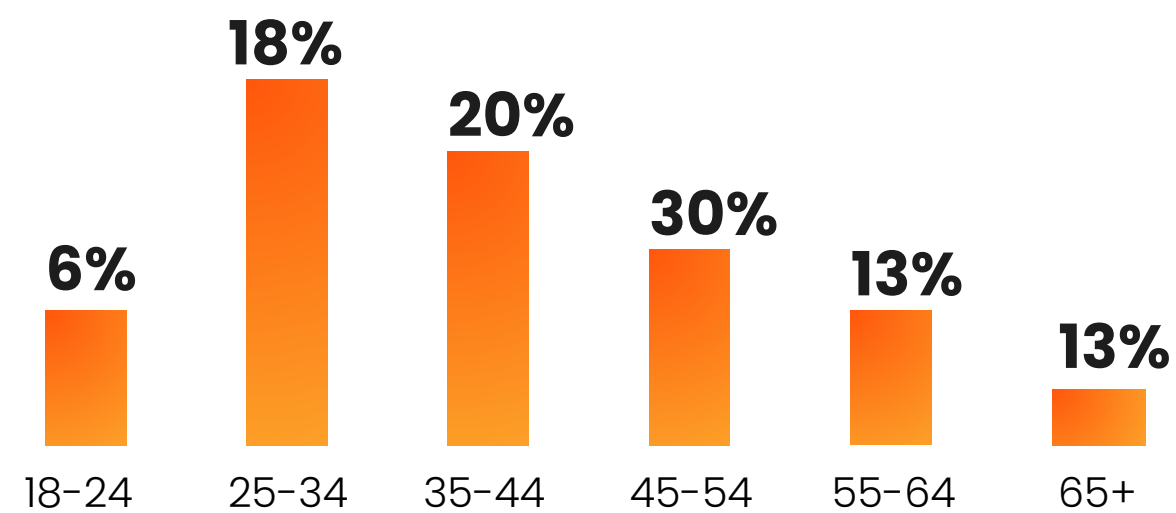

# Ribeirão Preto e região



**876.136**

Usuários



**2.286.963**

Visualização de páginas



**02:46**

Duração média na página

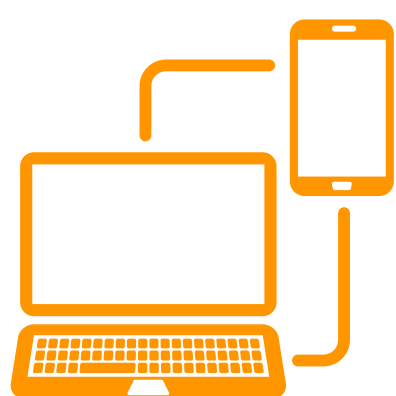

**81%**

Mobile

**19%**

Desktop

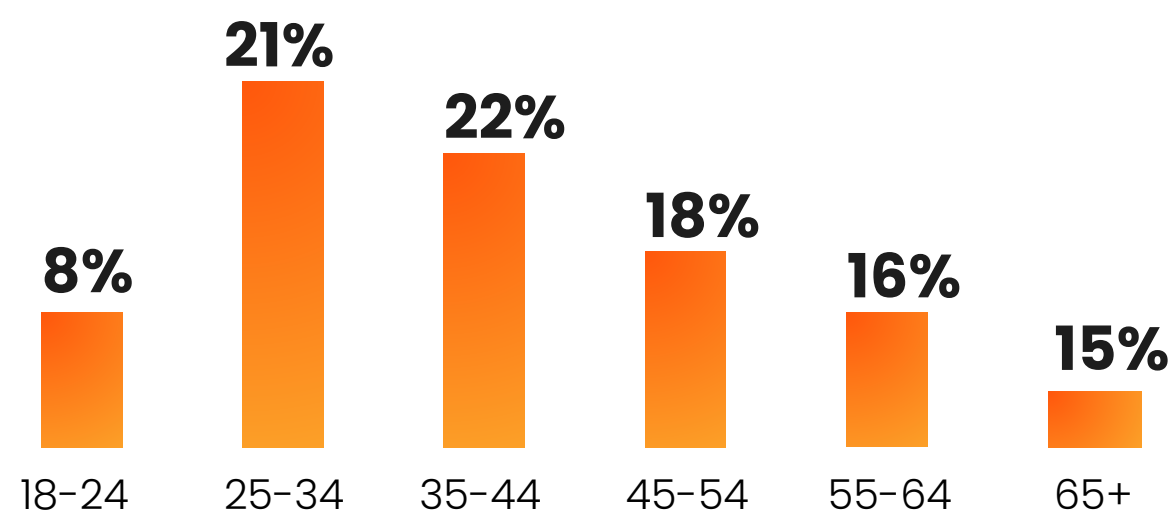



# Araraquara e região



**282.111**

Usuários



**732.867**

Visualização de páginas



**01:27**

Duração média na página

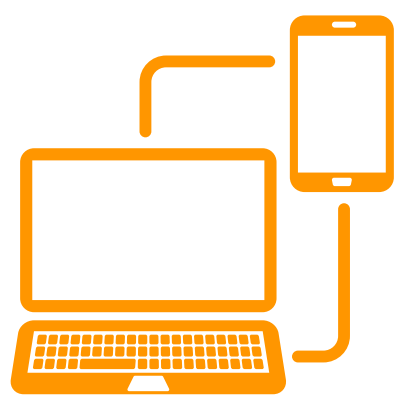

**75%**

Mobile

**25%**

Desktop

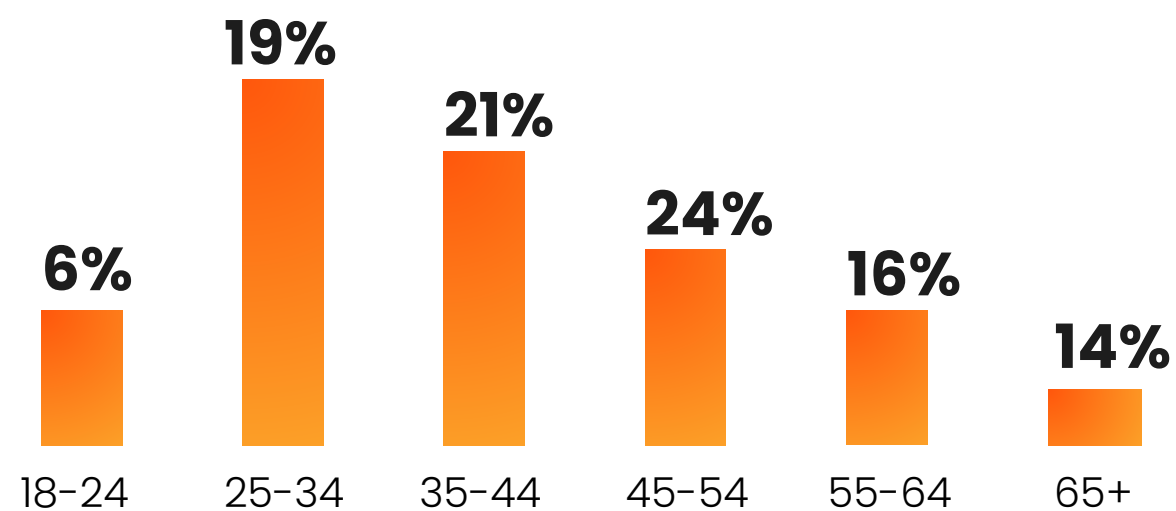

# São Carlos e região



**276.315**

Usuários



**484.343**

Visualização de páginas



**01:17**

Duração média na página

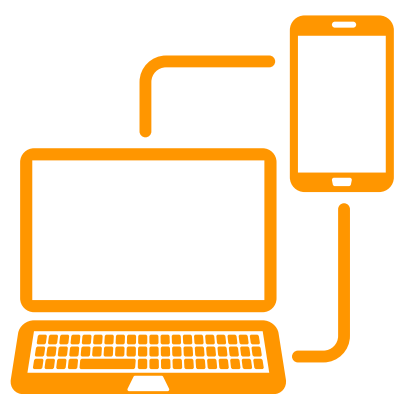

**77%**

Mobile

**23%**

Desktop

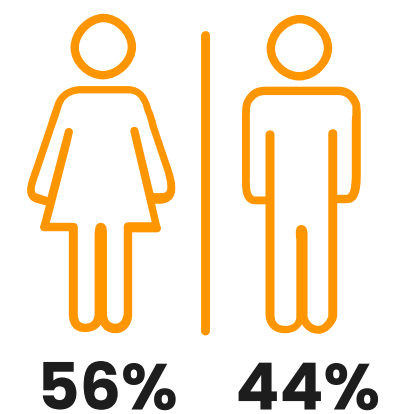
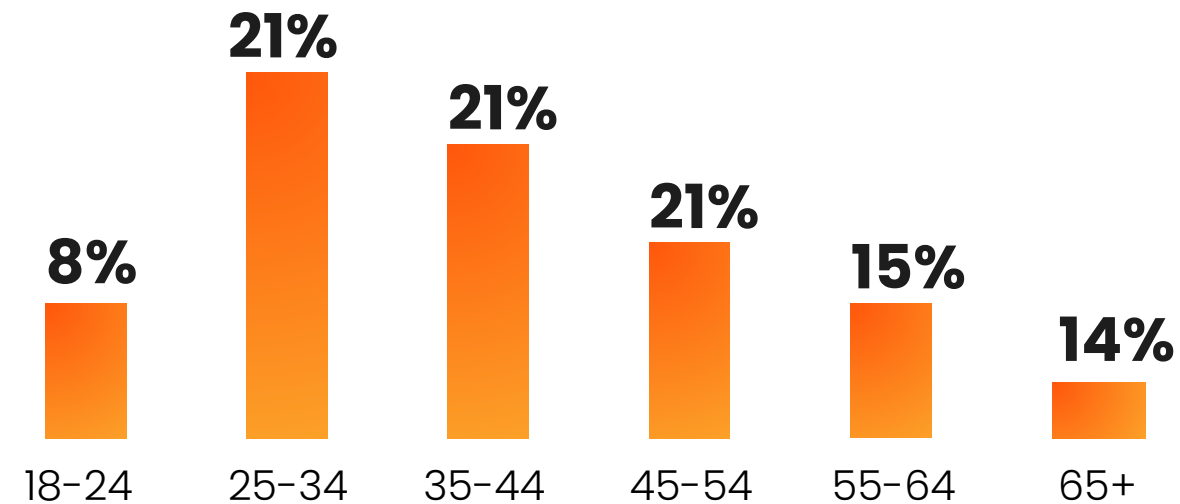



# Piracicaba e região



**43.375**

Usuários



**59.935**

Visualização de páginas



**00:57**

Duração média na página

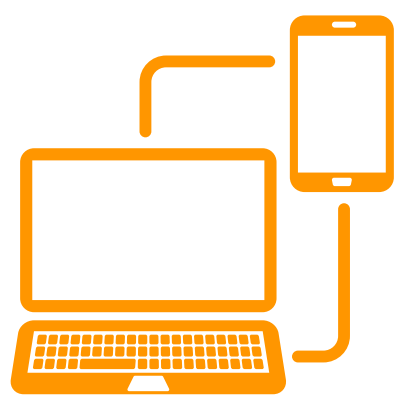

**61%**

Mobile

**39%**

Desktop

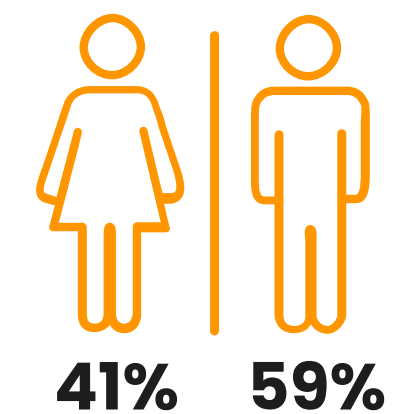
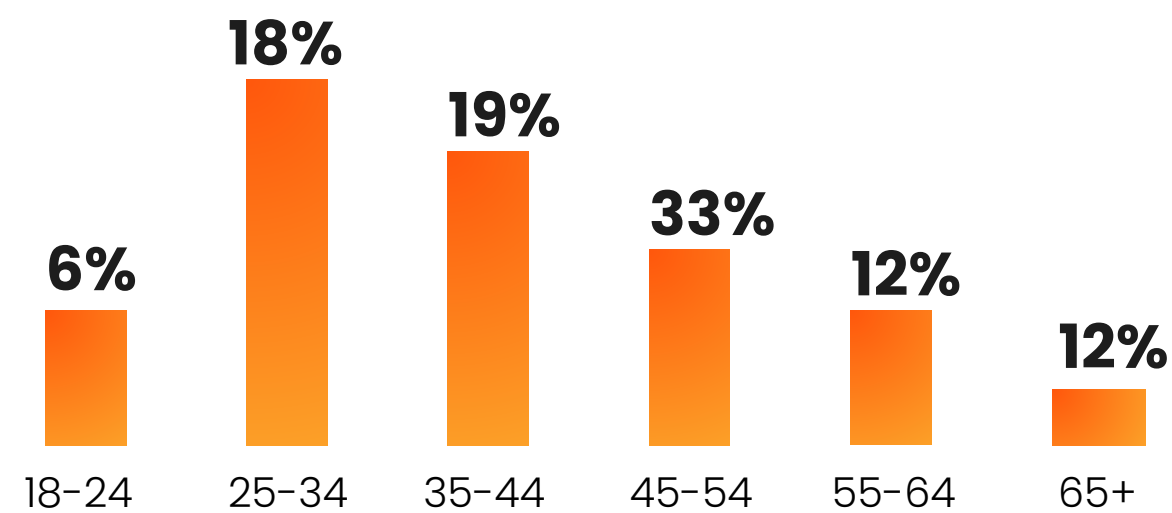

# Total Rede



**2.296.753**

Usuários



**6.028.236**

Visualização de páginas



**01:36**

Duração média na página

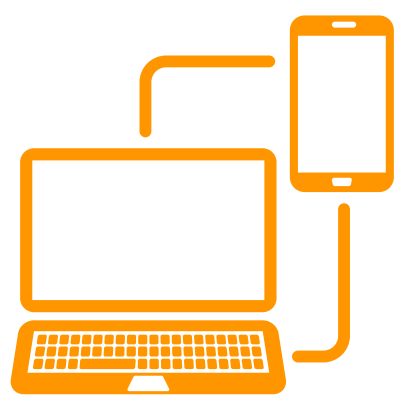

**73%**

Mobile

**27%**

Desktop

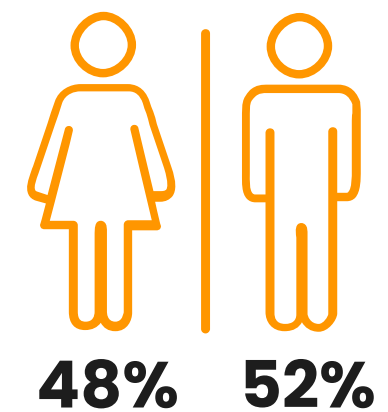
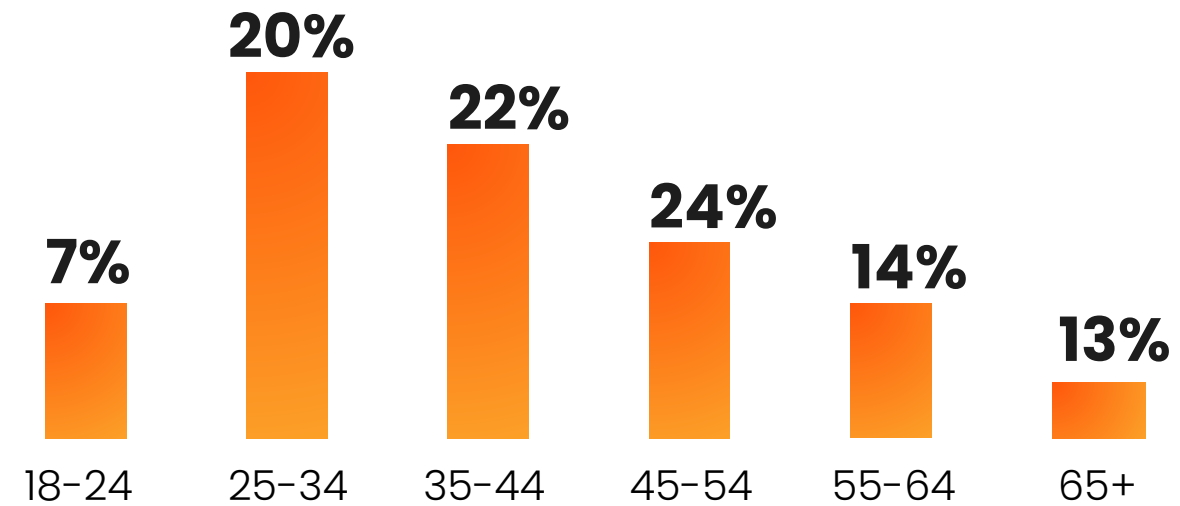



# SUA MARCA SEMPRE ON!

Nossos formatos colocam a sua marca em diversos pontos de contato com o público!

- ✓ **Potencialize sua presença digital;**
- ✓ **Aumente sua lembrança e reconhecimento de marca;**
- ✓ **Garanta impacto, alcance e visibilidade na sua estratégia de mídia.**



# Informe publicitário



1 matéria



7 dias de divulgação



Conteúdo fornecido e desenvolvido pelo cliente e com aprovação da equipe de conteúdo do Grupo EP



Os formatos publicitários são exclusivos do anunciante dentro da matéria e com 100% de visibilidade



Chamadas na home / Mídia de divulgação / Mídia de apoio



Valor sob consulta





# Especial publicitário



Até 30 matérias/mês



30 dias de divulgação



Conteúdo fornecido e desenvolvido pelo cliente e com aprovação da equipe de conteúdo do Grupo EP



Os formatos publicitários são exclusivos do anunciante dentro das matérias e da home do especial



Chamadas na home / Mídia de divulgação / Mídia de apoio



Valor sob consulta



# Mídia Display

FORMATO	LOCAL	DISPOSITIVO	DIMENSÃO	PESO	ARQUIVO
Billboard	Home e Internas		970x250   970x150   970x90	até 250KB	JPG, PNG e GIF
Retângulo Médio	Internas		300x250	até 150KB	JPG, PNG e GIF
Meia Página	Home e Internas		300x600	até 200KB	JPG, PNG e GIF
Mobile Fixo	Home e Internas		300x100   320x100	até 200KB	JPG, PNG e GIF
Native Vídeo	Internas		1280x720	8MB	JPG, PNG e GIF
Chamada Native	Home		16:9, 336x200	150KB	JPG, PNG e GIF
Stick Ad	Home e Internas		728x90   300x50	200KB	JPG, PNG e GIF



# EXPERIÊNCIA PERSONALIZADA

Aqui sua identidade pode ser preservada para manter forte a conexão com o público.

- ✓ **Diferencie-se da concorrência;**
- ✓ **Sua marca mais forte e confiável;**
- ✓ **Comunicação visual alinhada a identidade da marca;**

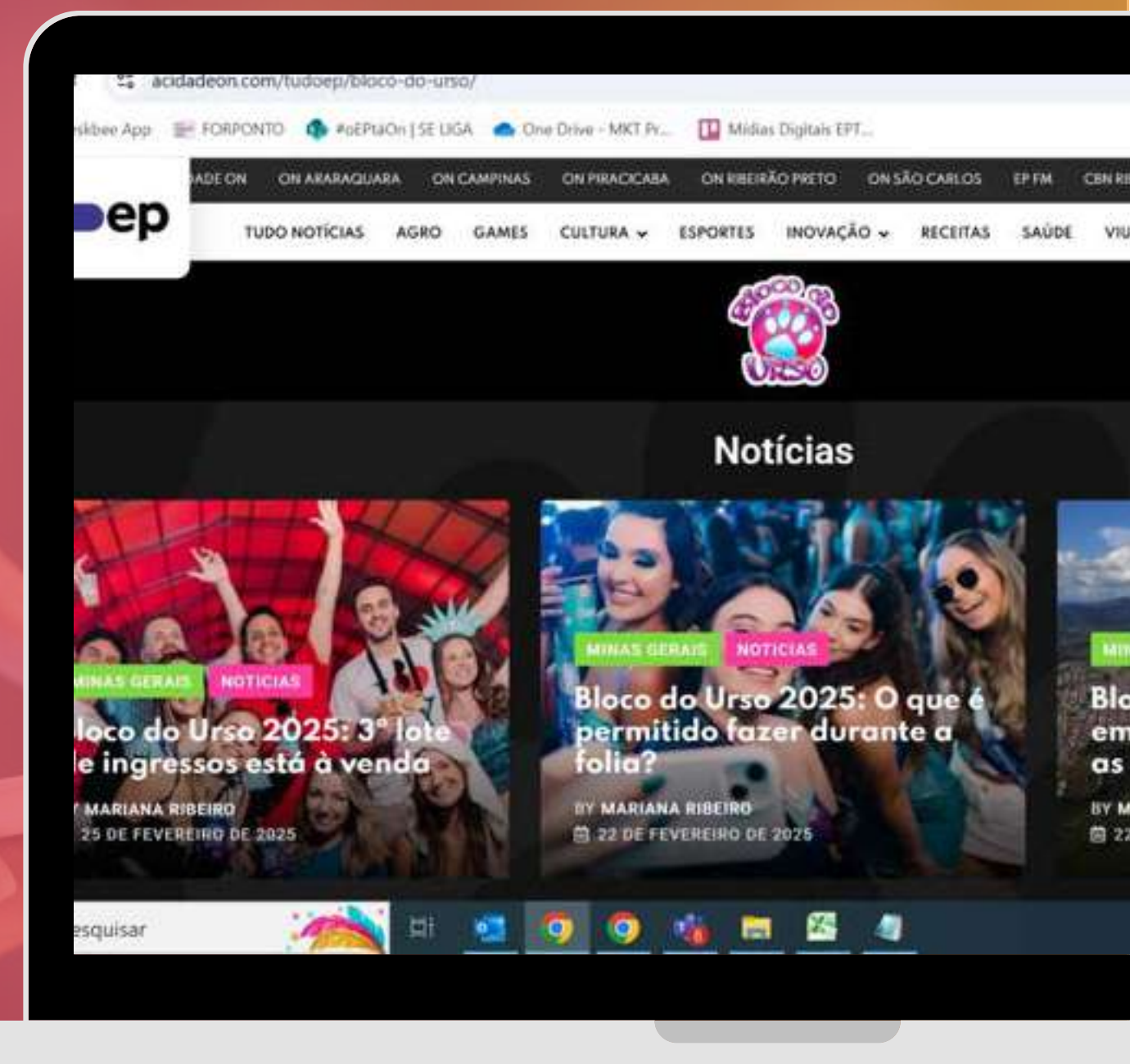





# Entre em contato

[digital@eptv.com.br](mailto:digital@eptv.com.br)



[negociosEP.com.br](http://negociosEP.com.br)  
[@negocios.EP](https://www.instagram.com/negocios.EP)

acidade  
**on**

**GRUPOEP**  
EMPRESAS PIONEIRAS